

Censos a lo largo de la historia, 1591-2011 Censos ao longo da história, 1591-2011

Madrid, 18 y 19 de junio de 2012
Madrid, 18 e 19 de junho de 2012

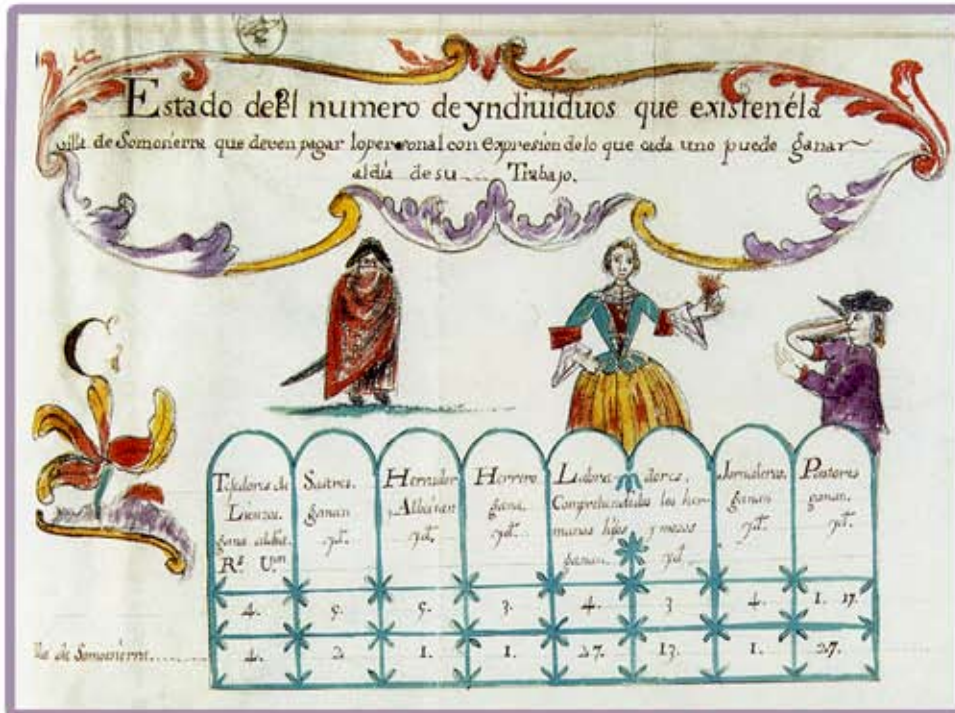

"El Catastro de Ensenada: magna averiguación fiscal para alivio de vasallos y mejor conocimiento de los reales 1749 - 1756". 2ª edición Diciembre 2006. Pág. 301. Ministerio de Economía y Hacienda. Centro de Publicaciones

Cuestionario Individual de la Persona 1

Escrita los siguientes datos para la persona que aparece en primer lugar (Persona nº 1) en la Lista de personas.

Nombre y apellidos: _____
Fecha de nacimiento: ____/____/____ Sexo: Hombre Mujer

País de nacimiento:
 España. Escriba municipio y provincia. Si viene desde nacionalidad, extranjero y otro, marque ambas nacionalidades y escriba el país correspondiente. Si viene desde nacionalidad, pero siempre de la española, escriba únicamente uno de ellos.
 Otro país: _____

¿Cuál es su nacionalidad?
 Española De otro país: _____

¡ATENCIÓN! Conteste a las preguntas en orden y siguiendo las indicaciones

1. ¿Desde qué año reside en este municipio?
Desde el año ____/____/____ ¿Desde que nació? (Pase a la pregunta 3)
 Si en este municipio: _____
Desde el año ____/____/____ ¿Desde que nació? (Pase a la pregunta 3)
 En otro municipio: _____
¿Y en España? _____
Desde el año ____/____/____ ¿Desde que nació? _____
 Desde varias áreas de lugar que ofrece en el este municipio:
 En otro municipio: _____
Provincia: _____
 Otro país: _____

2. ¿Desde cuándo tiene 18 años?
 En este municipio (o no ha nacido aquí):
En este municipio: _____
Provincia: _____
 En otro país: _____
 En otro municipio (o no ha nacido aquí):
En otro municipio: _____
Provincia: _____
 Otro país: _____

3. ¿Desde cuándo tiene 65 años?
 En este municipio (o no ha nacido aquí):
En este municipio: _____
Provincia: _____
 En otro país: _____
 En otro municipio (o no ha nacido aquí):
En otro municipio: _____
Provincia: _____
 Otro país: _____

4. En los últimos doce meses, ¿ha pasado más de 14 noches (pasadas en el extranjero) en otro municipio de España o en el extranjero?
Puede ser por razones de trabajo, estudio, fines de semana, vacaciones o porque reside en más de un municipio.
 NO → (Pase a la pregunta 5)
 SI → Indique el lugar donde ha pasado más noches y el número aproximado de noches que ha pasado allí:
Provincia: _____
Municipio: _____
Nº de noches: _____
 Otro país: _____
 Otro municipio: _____
¿Dispone en este lugar de una segunda vivienda (ya sea en propiedad, alquilada o cedida gratis)?
 SI NO

Cuestionario (versión castellano). Censo de Población y viviendas 2011. Instituto Nacional de Estadística (INE)

Census and demography in history and today, 1591-2011 Research links across Europe

Consejo Superior de Investigaciones Científicas (CSIC)
Centro de Ciencias Humanas y Sociales (CCHS)
C/ Albasanz 26-28 28037 Madrid



Contando con el apoyo del Instituto de Economía, Geografía y Demografía (IEGD) dentro de su programa de actividades científicas

PROGRAMA DE LAS JORNADAS

Día 18 Junio

- 10:30 *Inicio de Registro de participantes.*
- 11:00-12:00 **Inauguración de la Exposición Los Censos de Población en España y visita guiada.**
Organizada por el INE y con la colaboración en esta ocasión de la Biblioteca TNT del CCHS-CSIC
Ver: http://www.ine.es/expocensos2011/expocensos2011_inicio.htm
- 12:00-12:15 **Inauguración de las jornadas**
- 12:15-14:00 **El Censo de 2011 en España y Portugal**
Presidente de la mesa: Diego Ramiro (CCHS-CSIC, ADEH)
- El Censo de 2011 en España**
Miguel Ángel Martínez Vidal
Subdirector General de Estadísticas de la Población, INE
- Los Censos en Portugal de 2001 a 2021**
Fernando Simões Casimiro
Coordinador do gabinete de censos do INE, Portugal
- 14:00-15:00 *Comida en Comedor CCHS-CSIC*
- 15:00-16:45 **Proyectos longitudinales y transnacionales**
Presidente de la mesa: Diego Ramiro (CCHS-CSIC, ADEH)
- An introduction to the Scottish Longitudinal Study (SLS)**
Zhiqiang Feng
University of Saint Andrews (Escocia-Reino Unido)
- Re-explotación longitudinal de un censo de población: Investigación estadística de los comportamientos demográficos de la cohorte censal de 2001 en el decenio subsecuente.**
Víctor Montañés Cobo, Juan Antonio Hernández Rodríguez y Francisco Viciano Fernández, IECA
- European Historical Population Samples Network (EHPS-Net)**
Kees Mandemakers
Historical Sample Netherlands, Holanda
- The Mosaic Project**
Siegfried Gruber
Max Planck Institute for Demographic Research (Alemania)
- 16:45-17:15 *Pausa Café*
- 17:15-19:00 **Conferencia plenaria (Con la colaboración de la FBBVA y el CSIC)**
- Demographic explanation for the recent rise in European fertility**
John Bongaarts
Population Council (Estados Unidos)
- 19:30- **Coctel de bienvenida.**

9:00 - 11:00 **Enlace de ficheros censales y de estadísticas vitales con plataformas GIS.**

Presidencia: David Reher (UCM)

Fertility Differentials, Religion and Socio-Economic Status in Early 20th Century Belfast

Lucia Pozzi

Università di Sassari (Italia)

Mobility and Mortality in Belfast

Eilidh Garret

Cambridge Group for the History of Population (Cambridge-Reino Unido)

The "Anagrafi venete". The censuses of the Republic of Venice in the second half of the XVIII Century.

Alessio Fornasin

Università di Udine (Italia)

La IDE histórica de la ciudad de Madrid, un sistema GIS para el análisis y visualización de datos sociodemográficos.

Bosque González, I. del; Martín-Forero, L.; Gutiérrez González, R., García Ferrero, S. y Ramiro Fariñas, D. CCHS-CSIC

11:00-11:30 *Pausa Café*

11:30-13:30

SESIÓN 1. Los Censos anteriores al siglo XX

Presidencia: Vicente Pérez Moreda (UCM)

Salón de Actos

El Censo de la Sal de 1631: Más datos nuevos análisis

Santiago Piquero y Emiliano Fernández de Pinedo

Universidad del País Vasco-EuskalHerriko

Unibertsitatea.

El empleo de fuentes locales y auxiliares como corrección de censos de población de la España Moderna y Contemporánea: el ejemplo del reino de Navarra.

Fco. José Alfaro Pérez

Universidad de Zaragoza

Un camino difícil: la elaboración de los censos en una cabeza de partido judicial el puerto de Santa María (Cádiz), 1857-1940.

Alejandro Róman Antequera

Universidad de Cádiz

Los censos en el Antiguo Régimen. Nuevas fuentes de tipo censal para el siglo XVII castellano.

Francisco Javier Vela

Santamaría

Instituto Universitario de Historia Simancas.

Universidad de Valladolid.

Fogajes, vecindarios y censos en el Aragón Moderno.

José Antonio Salas Ausens

Universidad de Zaragoza

SESIÓN 2. Censos y población en Latinoamérica

Presidencia: Maria João Guardado, Vicepresidenta ADEH

Sala Menéndez Pidal

Reinóis no pós Independência: notas de pesquisa acerca da população portuguesa na Baía de Paranaguá

André Luiz Cavazzani,

Universidade de São Paulo, Brasil

Alcances y límites de los censos para la indicadores en la planificación urbana local: caso Venezuela

Claudia Giménez Mercado

Universidad Simón Bolívar, Caracas.

As "venturas" na execução e no uso dos censos brasileiros do século XIX e primeiras décadas do século XX.

Maria Silvia C. B. Bassanezi

Universidade Estadual de Campinas (Unicamp)

13:30-14:30 *Comida comedor CCHS-CSIC*

14:30-16:30

SESIÓN 3. Los Censos del siglo XIX hasta la actualidad

*Presidencia: Teresa Castro Martín
(IEGD-CCHS-CSIC)*

Salón de Actos

La cohabitación en los censos; un análisis mundial
Albert Esteve, CED-Barcelona

Los censos en España: entre continuidad y cambio 1857-1970)

*Teresa Antonia Cusidó y Fernando Gil-Alonso
(CED y Universitat de Barcelona)*

Censo 2011: continuidade e contrastes na evolução da população

*Maria João Guardado Moreira
(Instituto Politécnico de Castelo Branco),
Cristina Sousa Gomes (Universidade de Aveiro)*

La no respuesta a las preguntas censales retrospectivas: ¿un nuevo método de estimación indirecta de la emigración española?

*Fernando Gil-Alonso
Universitat de Barcelona*

SESIÓN 4. Miscelánea Censos

*Presidencia: Julio Pérez Díaz
(IEGD-CCHS-CSIC)*

Sala Menéndez Pidal

La evolución de los censos y recuentos coloniales españoles en África

*José Antonio Ortega Osona
Universidad de Salamanca*

La estructura de relaciones laborales en los censos españoles de 1797, 1900 y 2001. Una propuesta metodológica.

*José-Miguel Lana Berasain
Universidad Pública de Navarra*

A Evolução da Distribuição da População na Península Ibérica (1877-2001)

*Luís Espinha da Silveira, Daniel Alves, Ana Alcântara,
Josep Puig-Farré, Marco Painho e Ana Cristina Costa
Universidade Nova de Lisboa*

El Censo de la Sal de 1631

*M^a Isabel Rodríguez Bañuelos
Unidad de Estadísticas Históricas del INE*

16:30-17:00 *Pausa Café*

17:00-19:00 **Asamblea extraordinaria de la ADEH**

19:00 Clausura.

Censos a lo largo de la historia, 1591-2011

Redes de investigación en Europa

18-19 de junio de 2012

Descripción:

Estas jornadas científicas pretenden reunir a expertos de España, Portugal como de otros países para abordar el análisis y explotación de los Censos a lo largo de la Historia, desde los primeros censos hasta el 2011. Las jornadas contarán con la participación del Instituto Nacional de Estadística español y el Instituto Nacional de Estadística portugués y la coordinación y dirección científica de la Asociación de Demografía Histórica. El Instituto de Economía, Geografía y Demografía (IEGD), dentro de su programa de actividades científicas IEGD-CCHS-CSIC, y del Ministerio de Economía y Competitividad, dentro de su programa de Acciones Complementarias, ofrecen su apoyo para la organización del evento. Estará organizado en diversas sesiones que tendrán lugar los días 18 y 19 de junio en el Salón de Actos del CCHS-CSIC.

Información e inscripción a través de la web:

<http://www.investigacion.cchs.csic.es/censoselahistoria/>

Coste de Inscripción:

Gratuito para socios de la ADEH.

48 euros para no socios de la ADEH.

39 euros para no socios de la ADEH y que acrediten ser estudiantes.

El pago de la cuota de inscripción permite ser socio de la Asociación de Demografía Histórica durante el año 2012.

La organización ofrecerá café durante las pausas. Orientación sobre alojamiento y sobre restaurantes está disponible contactando con la organización de la reunión.

Dirección postal y datos de contacto:

Asociación de Demografía Histórica
Consejo Superior de Investigaciones Científicas.
Centro de Ciencias Humanas y Sociales. Despacho 3F10
C/ Albasanz, 26-28
28037 Madrid (España)
(+34) 91 602 27 82 /
secretaria@adeh.org

Censos ao longo da história, 1591-2011

Redes de investigação na Europa

18-19 de junho de 2012

Descrição:

Estes seminários visam reunir especialistas de Espanha, Portugal e outros países para abordarem a análise e exploração dos Censos ao longo da história, desde o primeiro censo até 2011. Os seminários contarão com a participação do Instituto Nacional de Estatística espanhol e do Instituto Nacional de Estatística de Portugal. A coordenação e liderança científica está a cargo da Associação de Demografia Histórica.

O Instituto de Economia, Geografia e Demografia (IEGD), dentro de seu programa de actividades científicas IEGD-CCHS-CSIC, e o Ministério da Economia e Competitividade, no seu programa de ações complementares, oferecem o apoio para a organização do evento. Será organizado em várias sessões que ocorrem entre 18 e 19 de Junho no Auditório do CCHS-CSIC.

Informações e inscrições através do site:

<http://www.investigacion.cchs.csic.es/censoselahistoria/>

Custo da inscrição:

Grátis para os sócios da ADEH.

48 euros para não-sócios da ADEH.

39 euros estudantes não-sócios da ADEH (obrigatório apresentar comprovativo do estatuto de estudantes).

O pagamento da taxa de inscrição permite ser sócio da Associação de Demografia Histórica em 2012.

(a inscrição inclui o coffee-break)

Para orientação sobre alojamento entre em contato com a organização do seminário.

Endereço para correspondência e contatos:

Asociación de Demografía Histórica

Consejo Superior de Investigaciones Científicas.

Centro de Ciencias Humanas y Sociales. Despacho 3F10

C/ Albasanz, 26-28

28037 Madrid (Espanha)

(+34) 91 602 27 82

secretaria@adeh.org

Population censuses in historical perspective, 1591-2011

Research networks across Europe

18-19th June 2012

Description:

This seminar aims to bring together scientific experts from Spain, Portugal and other countries to address the analysis of population censuses in historical perspective (from the first censuses until the latest in 2011). The seminar will be coordinated by the Asociación de Demografía Histórica and with the participation of the Spanish National Institute of Statistics and the Portuguese National Institute of Statistics. The Institute of Economía, Geografía y Demografía (IEGD), within its program of scientific activities IEGD-CCHS-CSIC, and the Ministry of Economy and Competitiveness, within its program of complementary actions, offer support for the organization. The seminar will be organized in various sessions taking place on 18th and 19th of June at the Auditorium of the CCHS-CSIC.

Information and registration through the web:

<http://www.investigacion.cchs.csic.es/censoselahistoria/>

Inscription rates:

Free for ADEH members.

48 euros for non ADEH members.

39 euros for students (with student certificate).

The payment of inscription rate includes the member fees of ADEH for 2012.

The organizers will offer coffee during breaks. They can also provide information on hotels and restaurants in the area.

Contact:

Asociación de Demografía Histórica

Consejo Superior de Investigaciones Científicas.

Centro de Ciencias Humanas y Sociales. Despacho 3F10

C/ Albasanz, 26-28

28037 Madrid (España)

(+34) 91 602 27 82

secretaria@adeh.org

Recensements au cours de l'histoire, 1591-2011

Réseaux de recherche en Europe

18-19 de juin de 2012

Description:

Ce séminaire réunira des experts scientifiques d'Espagne et d'autres pays pour traiter de l'analyse et l'exploitation du recensement au cours de l'histoire, à partir du premier recensement jusqu'à celui de 2011. Le séminaire, auquel participeront l'Institut Espagnol de la Statistique et de l'Institut Portugais de la Statistique, sera organisé par l'Asociación de Demografía Histórica. L'Institut de Economía, Geografía y Demografía (IEGD), au sein de son programme d'activités scientifiques IEGD-ESCC-CSIC, et le ministère de l'Economie et de la Compétitivité, au sein de son programme d'actions complémentaires, offriront leur soutien pour l'organisation de l'événement. Le séminaire se déroulera, en différentes séances, à l'Auditorium de l'ESCC-CSIC le 18 et 19 Juin.

Renseignements et inscriptions via le web:

<http://www.investigacion.cchs.csic.es/censoselahistoria/>

Frais d'inscription:

Gratuit pour les abonnés de l'ADEH.

48 euros pour les non abonnés de l'ADEH.

39 euros pour les abonnés de l'ADEH étudiants (avec justificatif).

Le paiement des frais d'inscription permet de devenir abonné de la Asociación de Demografía Histórica pendant l'année 2012.

L'organisation offrira du café pendant les pauses. Les organisateurs du séminaire peuvent renseigner les participants sur l'hébergement et les restaurants.

Adresse postale et coordonnées:

Asociación de Demografía Histórica

Consejo Superior de Investigaciones Científicas.

Centro de Ciencias Humanas y Sociales. Despacho 3F10

C/ Albasanz, 26-28

28037 Madrid (España)

(+34) 91 602 27 82 /

secretaria@adeh.org

Censimenti nella storia, 1591-2011

Rete di ricerca in Europa

18-19 de giugno de 2012

Descrizione:

Questo seminario vuole riunire esperti scientifici provenienti da Spagna e altri paesi per affrontare l'analisi e la valorizzazione del censimento nel corso della storia, dal primo censimento fino al 2011. Il seminario avrà partecipazione dell'Istituto Nazionale di Statistica spagnolo e dell'Istituto Nazionale di Statistica portoghese e la direzione scientifica dell'Asociación de Demografía Histórica. L'Istituto di Economia, Geografia e Demografia (IEGD), nell'ambito del suo programma di attività scientifiche IEGD-CCHS-CSIC, e il Ministero dell'Economia e competitività, nell'ambito del suo programma di azioni complementari, finanziano l'organizzazione della riunione. Il seminario avrà varie sessioni che si svolgeranno il 18 e 19 giugno presso l'auditorio del CCHS-CSIC.

Informazioni e iscrizioni attraverso il web:

<http://www.investigacion.cchs.csic.es/censoselahistoria/>

Costi d'iscrizioni:

Gratuito: soci della ADEH.

48 euro: non soci dell'ADEH.

39 euro: studenti (serve riscontro)

Con il pagamento della quota di iscrizione al seminario si diventa socio della ADEH per l'anno 2012.

L'organizzazione offrirà il caffè durante le pause. Ci si può anche mettere in contatto con l'organizzazione per avere informazione sulla sistemazione i ristoranti nella zona.

Dirección postal y datos de contacto:

Asociación de Demografía Histórica

Consejo Superior de Investigaciones Científicas.

Centro de Ciencias Humanas y Sociales. Despacho 3F10

C/ Albasanz, 26-28

28037 Madrid (España)

(+34) 91 602 27 82 /

secretaria@adeh.org

Sede

Lugar de celebración: Salón de Actos. CCHS-CSIC. c. Albasanz, 26-28. Madrid 28037.

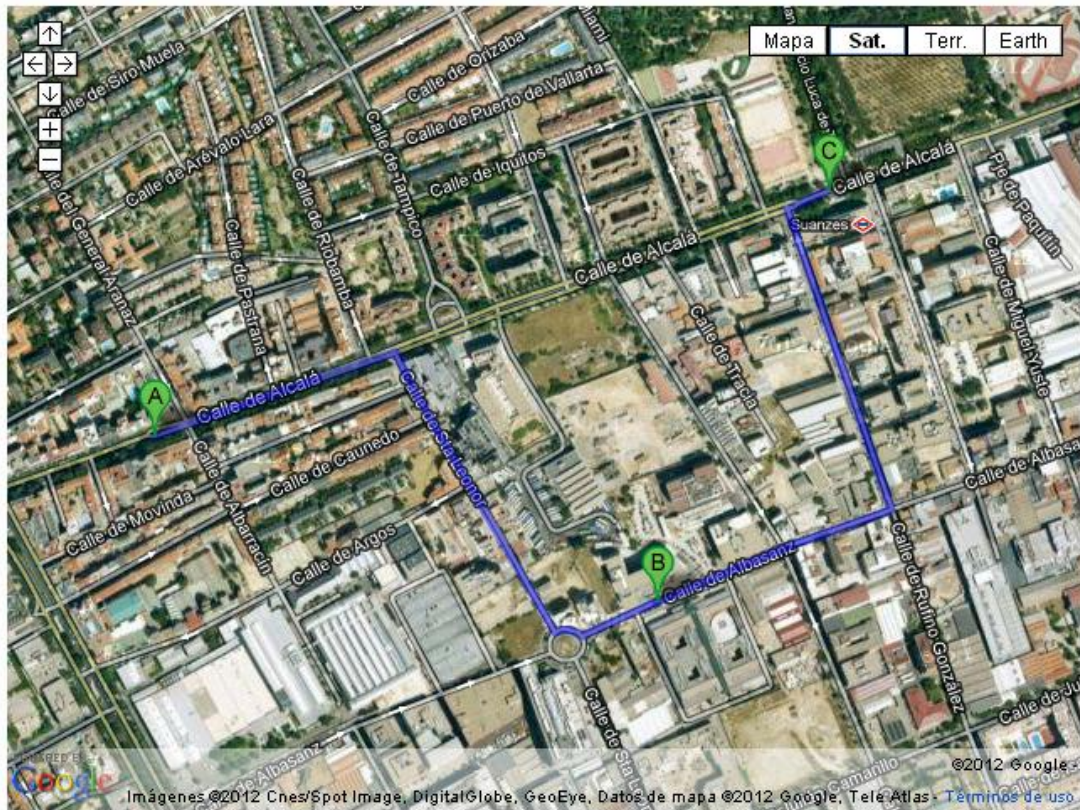

Metro: Línea 5 desde Ciudad Lineal (A) o Suanzes (C).

Autobuses: nº 4, 28, 38, 48, 70, 77, 104, 105, 109, 153. <http://www.emtmadrid.es/>

El aparcamiento del CCHS podrá ser utilizado por quienes lo soliciten con antelación a la Secretaría de las jornadas (nombre y apellidos; DNI; matrícula del vehículo; marca y modelo). Plazas limitadas.

[Ver mapa más grande](#)

Alojamientos cercanos:

HOTEL	STREET	TELEPHONE	E-MAIL
BARCELÓ * * * *	Julian Camarillo, 19-21	91-387 94 00	torrearias@barcelo.com
ECO ALCALA SUITES * * * *	Santa Leonor, 24	91-440 10 54	alcalasuites@ecohoteles.com
HOTEL IBIS	Valentin Beato, 20	91-375 90 43	H3312@accor.com
ETAP MADRID	Rufino Gonzalez, 19	91-304 04 41	H5100@accor.com
CONFORTTEL ALCALA NORTE * * * *	San Romualdo, 30	91-754 84 00	afernandez.confortel@once.es
HOTEL VELADA MADRID * * * *	Alcala, 476	91-375 68 00	reservas.madrid@veladahoteles.com

ORGANIZACIÓN.

Comité de Organización Científica

Diego Ramiro Fariñas
María João Guardado Moreira
Carlota María Fernández Santos
Francisco García González
Fernando Collantes Gutiérrez
Julio Pérez Serrano
Joaquín Recaño Valverde
Julio Pérez Díaz

Comité de organización local

Diego Ramiro Fariñas
Julio Pérez Díaz
Clara Cortina Trilla
Ana Belén Castillo Belmonte
Begoña Villuendas Hijosa

Secretaría local

Clara Cortina Trilla
Ana Belén Castillo Belmonte
Begoña Villuendas Hijosa

ADEH

www.adeh.org
[twitter @ADEH_demografia](https://twitter.com/ADEH_demografia)